

Atlas Contrôle

Chaussée De La Hulpe 181 box 1

1170 Brussels

Belgium

RAPPORT DE CONTROLE D'INSTALLATION ÉLECTRIQUE DOMESTIQUE

Numéro de rapport:

14.405

Date du contrôle:

15/09/2022

Lieu du contrôle:

Kleemputtenstraat 91 Liedekerke 1770

Agent-visiteur:

Michael Di Martino

Type de contrôle:

Visite périodique (Livre 1 6.5)

Date d'émission:

15/09/2022 18:52:09

Prochaine visite avant le:

15/09/2023

Données générales

Adresse de l'installation

Kleemputtenstraat 91 Liedekerke 1770

Type de locaux

Maison

Propriétaire, gestionnaire ou exploitant

Avci

Adresse du propriétaire

Kleemputtenstraat 91 Liedekerke 1770

Installateur

Données du raccordement

GRD

Fluvius

Numéro de compteur

16264865

Code EAN

Liaison compteur-tableau

VFVB 4X10

Tension de service

3 x 400 V + N

Protection générale

25 A 4P

Contrôles

Schémas/plans

NOK

Liaisons équipotentielles

NOK

Fondations

avant 81

Installation électrique

après 81

Description de l'installation

TB1: 1diff 4p 40A/300mA
 1 diff 2P 40A/300mA
 1x disjoncteur. 3p 40A
 4x disjoncteurs 2p 20A
 5x disjoncteurs 2p 16A
 TB2: 1diff 4p 40A/300mA
 5x disjoncteurs 2p 16A
 TB3: 1x disjoncteur 2p 10A
 1x disjoncteur 2p 20A
 3x disjoncteurs 2p 16A

Nombre de tableaux

3

Différentiel de tête

300mA - 40A - type A

Test BP du DDR

OK

ΔI_n

OK

Contrôle de l'état

OK

Matériel fixe

NOK

Protection contre les contacts directs

OK

Protection contre les contacts indirects

OK

Protection contre les surintensités

OK

THE HISTORY OF THE UNITED STATES OF AMERICA

The history of the United States of America is a story of growth, struggle, and achievement. From the first European settlements to the present day, the nation has evolved through various stages of development. The early years were marked by the search for a permanent home, leading to the establishment of the thirteen original colonies. These colonies, though geographically separated, shared a common language, culture, and political philosophy. They gradually developed a sense of unity and a desire for self-governance, culminating in the Declaration of Independence in 1776. The American Revolution was a pivotal moment in the nation's history, as it established the United States as a sovereign and independent nation. The new nation faced numerous challenges, including the struggle to define its identity and the role of government. The Constitution of 1787 provided a framework for a federal government, but the early years were marked by political instability and the struggle between the Federalists and the Anti-Federalists. The War of 1812 further solidified the nation's independence and led to a renewed sense of national identity. The 19th century was a period of rapid expansion and growth, as the United States moved westward. This era was also marked by the struggle for slavery, which ultimately led to the Civil War in 1861. The Civil War was a defining moment in the nation's history, as it established the principle of federal supremacy and led to the abolition of slavery. The Reconstruction period that followed was a time of great challenge and achievement, as the nation sought to rebuild and reunite. The 20th century has been a period of unprecedented growth and change, marked by the rise of the industrial revolution, the Great Depression, and the Second World War. The United States emerged from the war as a superpower, and its influence has been felt around the world. The 1960s and 1970s were a time of social and political upheaval, as the nation grappled with the Vietnam War and the civil rights movement. The 1980s and 1990s were a period of economic growth and technological advancement, but also marked by the end of the Cold War and the rise of new global challenges. The 21st century has been a time of rapid change and uncertainty, as the United States has faced the challenges of globalization, terrorism, and climate change. The history of the United States is a story of resilience and achievement, and it continues to shape the world we live in today.

Atlas Controle
Chaussée De La Hulpe 181 box 1
1170 Brussels
Belgium

prise de terre	riquet
Résistance de terre (Ω)	15
Isolement (M Ω)	> 0,5 MOhms

Remarques

Nous ne pouvons pas exclure, qu'au dépôt des schémas, il puisse y avoir d'autres infractions.

Conclusions

CONCLUSION : NON CONFORME

L'installation électrique n'est pas conforme aux prescriptions du Livre 1 du RGIE (Arrêté royal du 8/09/2019 :C-2020/30795 + C-2020/30794) concernant les installations électriques à basse tension et à très basse tension. Une visite complémentaire est à exécuter par Atlas Contrôle dans l'année.

Les travaux nécessaires pour faire disparaître les infractions constatées pendant la visite de contrôle, doivent être exécutés sans retard et toutes mesures adéquates doivent être prises pour qu'en cas de maintien en service des installations, les infractions ne constituent pas un danger pour les personnes et les biens.

Signature de l'agent-visiteur

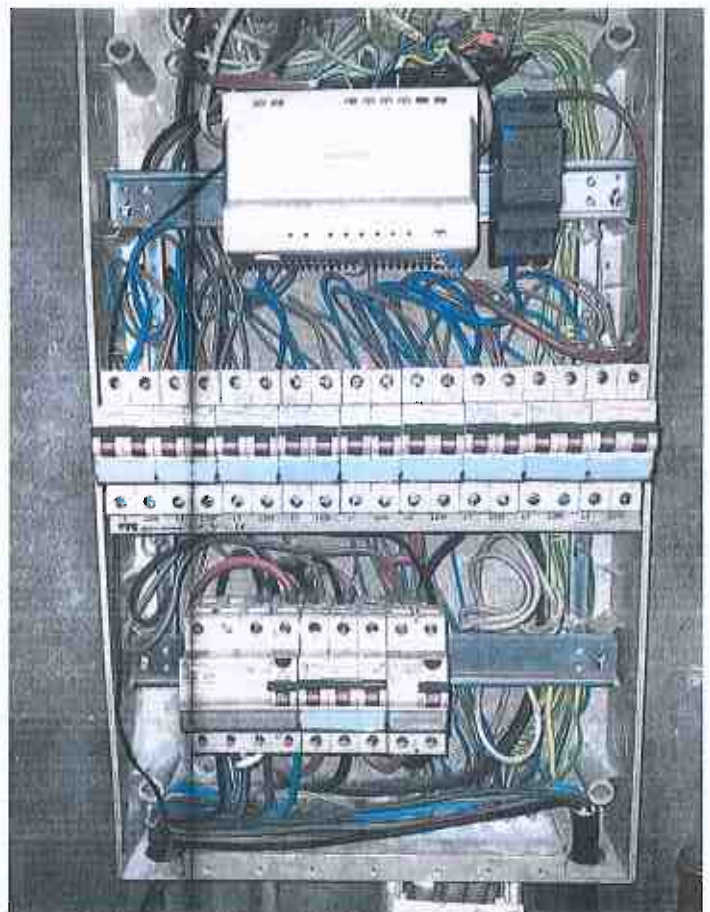

1890

1890

1890

1890

1890

1890

1890

1890

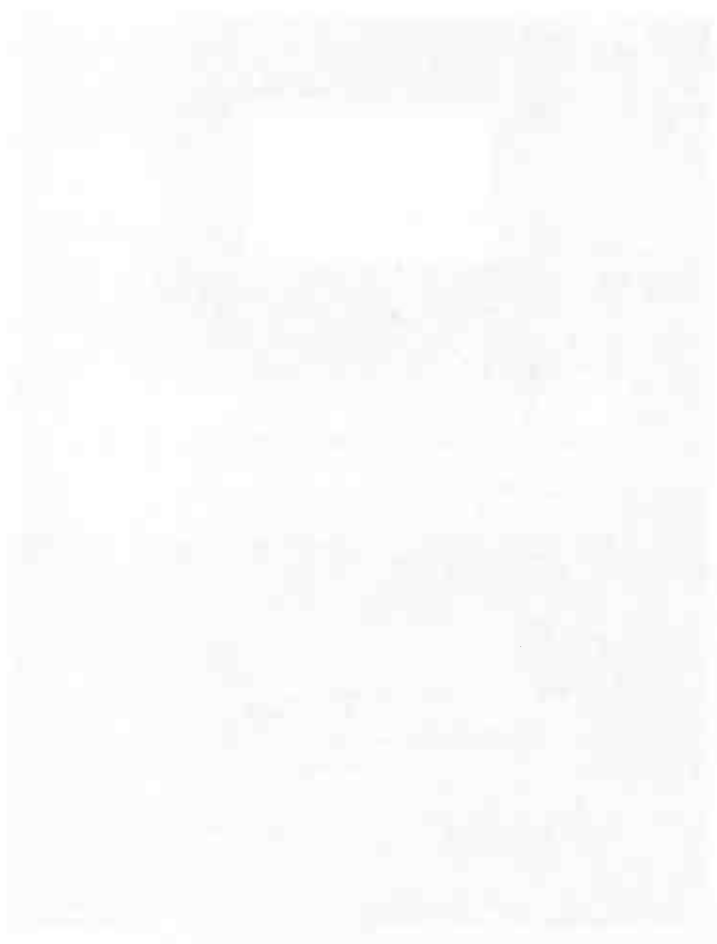

Atlas Contrôle

Chaussée De La Hulpe 181 box 1

1170 Brussels

Belgium



Tableau 1



Tableau 2

Liste des infractions

Libellé	Paragraphe
Le dispositif de coupure (barrette de sectionnement) doit être placé dans un endroit aisément accessible.	L1: 5.1.5.; 4.2.3.3.; 5.4.2.1.; L3: 5.1.5.
Compléter les liaisons équipotentielles principales (eau, gaz, arrivée et départ chauffage).	L1: 4.2.3.2.; L3: 4.2.3.2.
Adapter le(s) schéma(s) unifilaire(s) à la réalité.	L1: 3.1.2.; 9.1.1.; 9.1.2.; L3: 3.1.2.
Adapter le(s) schéma(s) de position à la réalité.	L1: 9.1.2.
Le pictogramme "danger électrique" doit être apposé de façon durable sur le tableau.	
(Re)placer la porte et/ou l'écran de protection du tableau. Possibilité de contact avec des pièces nues sous tension.	L1: 4.2.2.3.; 5.1.4.; 5.3.5.1.; L3: 4.2.2.2.; 5.1.4.
Obturer les ouvertures non utilisées du tableau ou coffret.	L1: 4.2.2.3.; 5.1.4.; 5.3.5.1.
Prévoir un circuit exclusivement dédié pour chacun des appareils suivants: lave-linge / lave-vaisselle / sèche-linge / cuisinière électrique / taque de cuisson électrique/ four électrique / chaque appareil (mobile) à poste fixe Pnom >= 2600 W. Les appareils d'un chauffage électrique à poste fixe sont alimentés par un ou plusieurs circuits exclusivement dédiés. La section des canalisations électriques est choisie en fonction de la puissance de ces appareils ou machines électriques	L1: 5.2.1.2.
Adapter le degré de protection (IP) du matériel électrique placé dans la/les salle(s) de bains au volume dans lequel il est installé.	L1: 5.1.4.; 7.1.3.

Liste des remarques

Libellé	Référence
Les schémas de l'installation électrique doivent être conservés obligatoirement dans le dossier de l'installation électrique. Il est également fortement recommandé de garder une copie des schémas à proximité du tableau de répartition principal.	RDE2
L'unité est meublée au moment du contrôle.	RDE15

1. The first part of the document discusses the importance of maintaining accurate records of all transactions.

2. It is essential to ensure that all entries are made in a timely and accurate manner, and that the records are kept in a secure and accessible location.

3. The second part of the document outlines the various methods used to collect and analyze data, including surveys, interviews, and focus groups.

4. These methods are used to gather information about the attitudes and behaviors of the target population, and to identify the factors that influence these behaviors.

5. The final part of the document discusses the importance of interpreting the results of the research and using them to inform decision-making.

6. It is important to consider the limitations of the research and to communicate the findings in a clear and concise manner.